



Ayuntamiento de Ciudad Real



# Cuentos por correo



**Octubre-Noviembre 2019**



C/ Caballeros, 3. 13001-Ciudad Real. Telf. 926 211 044 ext. 916, 917, 908, 955  
FAX 926 252 291 e-mail: bibliotecas@cultura.ayto-ciudadreal.es



Ayuntamiento de Ciudad Real

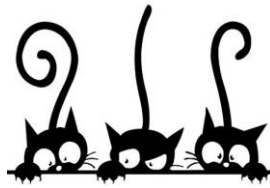

Parece que hoy en día las cartas se han sustituido por otros medios de comunicación que nos resultan más rápidos. Pero en nuestras bibliotecas, el cartero viene corriendo y nos vuelve a crear esa ilusión de abrir una carta. **Pero ten mucho cuidado, no te olvides que es mes de Halloween y alguna carta te puede dar un susto**

¿Será para mí?, ¿La puedo abrir?.. Tal vez sea de alguien que quiere contar una historia. ¡Seguro que sí!

Por eso, en las Bibliotecas Municipales, hemos preparado una guía de lectura con cuentos, historias, que os sirvan de inspiración para volver a escribir cartas a vuestros padres, amigos, abuelos.....tal vez, para que escribas un cuento y lo envíes a cualquier parte del mundo.



¡CORRE, CORRE, EL CARTERO VIENE!





HASTA 7 AÑOS

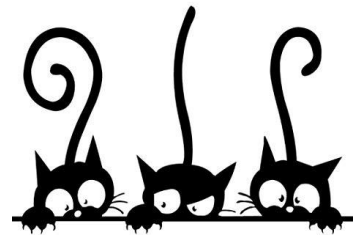

I 1

“¿Os gustan las sorpresas?, ¿Y si un día recibieseis una postal que forma parte de un cuento?”

- **GÓMEZ CERDÁ, Alfredo.** El cartero que se convirtió en carta. Edelvives .

I1 GOM - 82-3

- **ORAM, Hiaw yn.** Las cartas de Horacio y su bruja estrafalaría. CL.

I1 ORA - 82-3

- **AHLBERG, Janet.** El cartero simpático o unas cartas especiales. Destino.

I1 AHL- 82-3

- **DUBUC, Marianne.** La ruta del ratón cartero. Juventud.

I1 DUB- 82-3

- **DUBUC, Marianne.** Las vacaciones del ratón cartero.

I1 DUB - 82-3





- **WHYBROW, Ian.** Lobito aprende a ser malo. SM (Barco de Vapor)

I1 WHY. 82-38

- **BALTSCHUIT, Martín.** El león que no sabía escribir. Loguez.

I1 BAL. 82-3

- **GORT, Geertje.** Y se lleva a los niños que comen poco. Edelvives.

I1 GOR- 82-31

- **TANNO, Yukiko.** La carta de Papá Noel. Corimbo.

82-39 - I1 TAN

- **MUÑOZ PUELLES, Vicente.** Oscar y el león de correos. Anaya.

I1 MUÑ 82-3/82-31.

- **JUNKO, SHIBUYA.** La oficina de objetos perdidos. Juventud.

I1 SHI. 82-3/82-38.

- **GIL, CARMEN.** Un fantasma con asma. Kalandraka.

I1 gil. 82-3

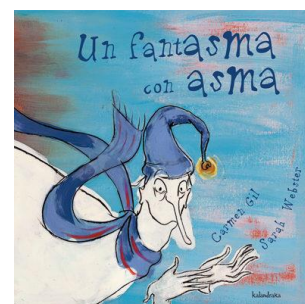
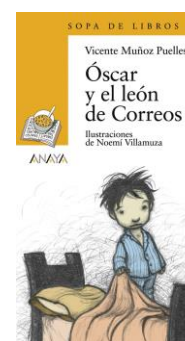



Ayuntamiento de Ciudad Real



- **ANTÓN, ROCIO**. *Un vampiro debilucho*. Edelvives.  
I1 ANT . 82-3
- **ANTÓN, ROCIO**. *Los fantasmas buscan casa*. Edelvives.  
I1 ANT . 82-3

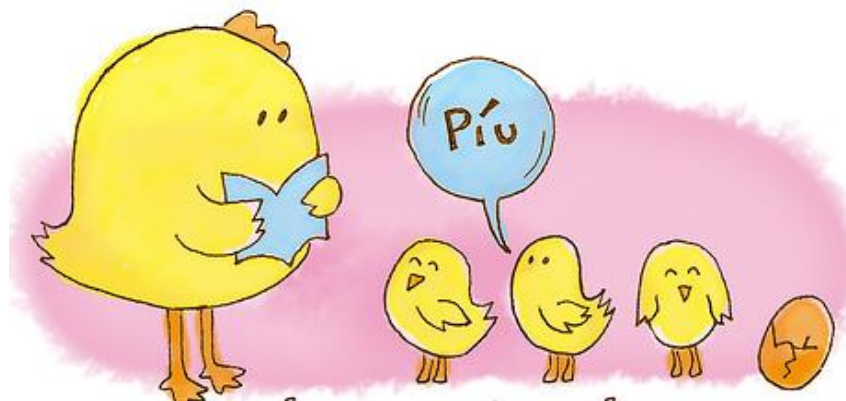
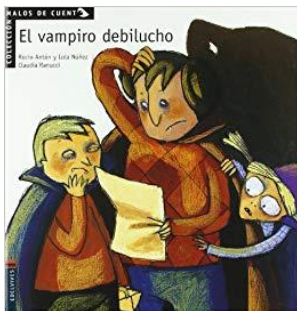





Ayuntamiento de Ciudad Real



**A PARTIR DE 8 AÑOS**



**● I 2**

"Una historia puede llegar a donde tú quieras, sólo la tienes que enviar"

- **TOLKIEN, J.R.R.** Las cartas de Papá Noel. Minotauro.  
I2 TOL. 82-36
- **GALLEGO, Laura.** El cartero de los sueños. Brief.  
I2 GAL. 82-36
- **CROSS, Giliam.** La cabaña en el árbol. Alfaguara.  
I2 CRO. 82-31
- **NÖSTLINGER, Christine.** Querida Susi, querido Paul. SM.  
I2 NOS. 82-31





Ayuntamiento de Ciudad Real



- **PAVANELLO, Roberto.** *El fantasma del doctor Tufo.* Círculo de lectores.

I2 PAV. 82-34

- **PETIGNY, Aline.** *Las mejores historias de Vampiros, fantasmas, brujas y otros seres misteriosos.* ANAYA.

I2 PET. 82-34

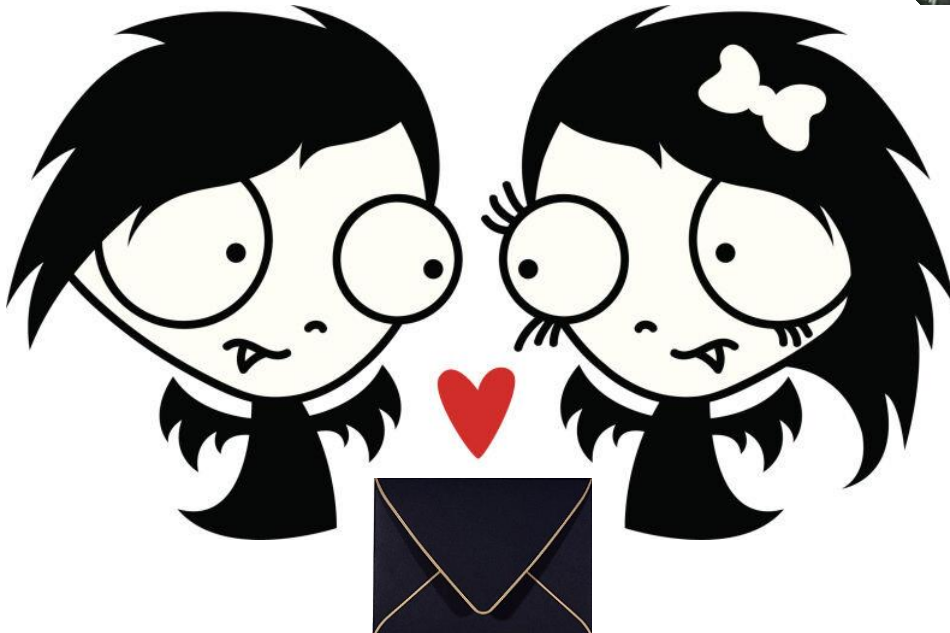
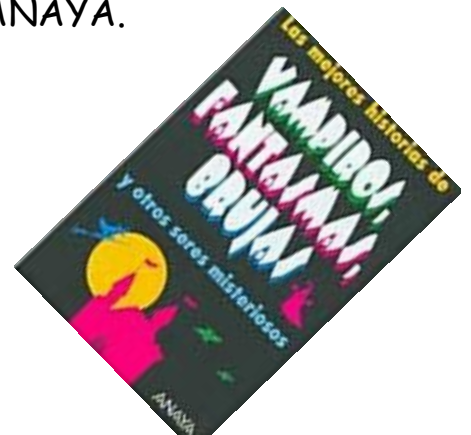



## A PARTIR DE 10 AÑOS



### I 3

“Una carta, es un misterio, inventa la historia”

- PÉREZ DÍAZ, Enrique. Las cartas de Alain. Anaya.



I3 PER- 82-31 /82-33

- PRELLER, James. Las cartas anónimas. Edelvives.

I3 PRE. 82-34

- MORGENSTERN, Susie. Cartas de amor de 0 a 10. SM

I3 MOR- 82-31

- ZIMNIK, Reiner. Jonas, el pescador. Kalandraka.

13 ZIM. 82-31

- PERREAULT, Guillaume. El cartero del espacio. Juventud.

IC PER

- LOFTING, Hugh. La oficina de correos del Dr. Dolittle. Espasa Calpe

13 LOF- 82-33







Ayuntamiento de Ciudad Real



- **BONRNEMANN, Elsa.** *¡Socorro! (12 cuentos de miedo).*  
Alfaguara Juvenil  
13 BON - 82-34
- **LÓPEZ NARVÁEZ, Concha.** *La sombra del gato y otros relatos de terror.* Alfaguara juvenil.  
13 LOP 82-34

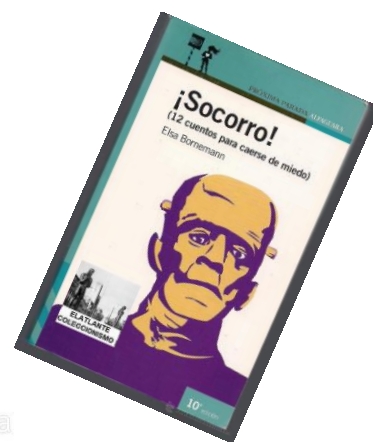



## A PARTIR DE 12 AÑOS

### ● JN

"No hay nada mejor que encontrar una historia, a no ser que esa historia te la envíen por correo"



- **MARSDEN, John.** Cartas desde el interior. SM.  
JN MAR - 82-31
- **HOLMES, Bárbara Ware.** Cartas a Julia. SM (Gran Angular)  
JN HOL- 82-31
- **DANZIGER, Paula.** Unas cuantas cartas cortas. Alfaguara.  
JN DAN- 82-31
- **DOCAMPO, Xavier P.** Cuatro cartas. Anaya.  
JN DOC - 82-8
- **FERNÁNDEZ PAZ, Agustín.** Cartas de invierno. SM  
JN FER- 82-34
- **MARTIN, Andrew.** El cartero siempre llama mil veces.  
JN AND - 82-31

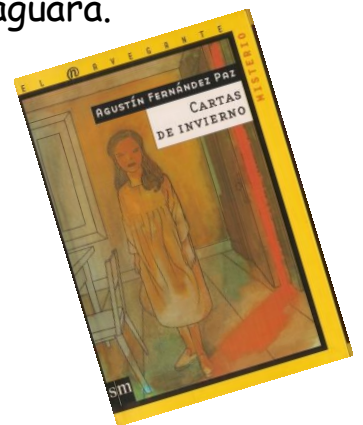



Ayuntamiento de Ciudad Real



- **BECQUER, Gustavo Adolfo.** *Siete cartas y una leyenda.* Anaya  
JN BEC - 82- 4
- **SHAN, Darren.,.** *La montaña de los vampiros.* Montena
- JN SHA - 82- 34
- **SCHWARTZ, Alvin.** *Historias de miedo 1.* Everest  
JN SCH 82-34





Ayuntamiento de Ciudad Real

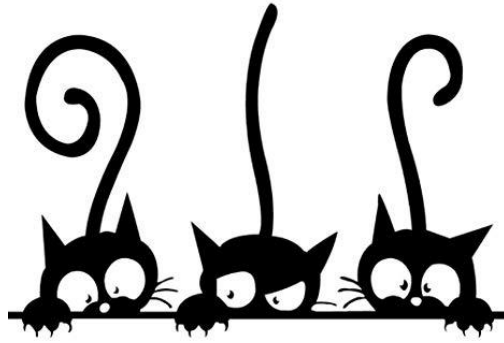

## DETRÁS DE CADA CARTA, SE ESCONDE UNA GRAN HISTORIA



- **SKARMETA, Antonio.** *El cartero de Neruda*. Debolsillo.  
82 SKA
- **CADALSO, José.** *Las cartas marruecas*. Cátedra y en Castalia.  
82 CAD.
- FRANK, Ana.** *Diario de Ana Frank*. Debolsillo.  
82 FRA.
- SPARKS, Nicholas.** *El cuaderno de Noah*. Salamandra.  
82 SPA

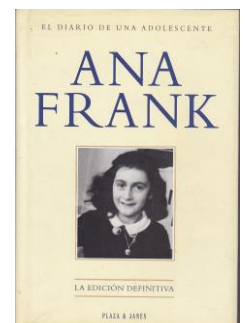
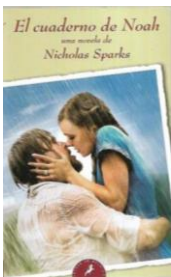





Ayuntamiento de Ciudad Real



**OBSERVO, ESCUCHO, APRENDO.**

**DVD**

- EL DIARIO DE NOA.
- EL DIARIO DE ANA FRANK.
- PAT EL CARTERO. Lo mejor de clan

